PKP POLSKIE LINIE KOLEJOWE S.A.

MAPA LINII KOLEJOWYCH W POLSCE

zarządzanych przez PKP Polskie Linie Kolejowe S.A.

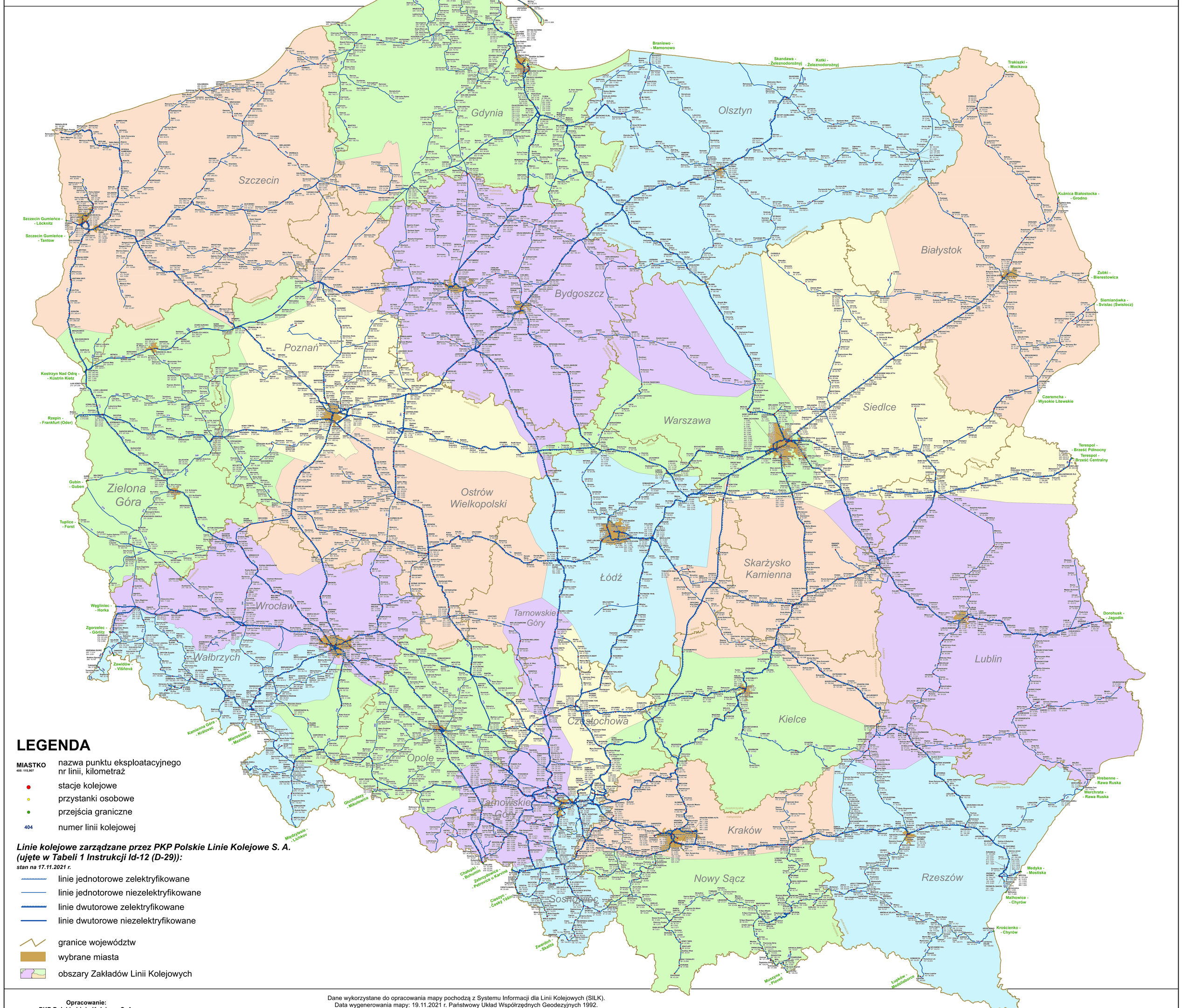

LEGENDA

MIASTKO
405: 115,907 — nazwa punktu eksploatacyjnego, nr linii, kilometraż

stacje kolejowe

przystanki osobowe

przejścia graniczne

404 — numer linii kolejowej

Linie kolejowe zarządzane przez PKP Polskie Linie Kolejowe S. A. (ujęte w Tabeli 1 Instrukcji Id-12 (D-29)):

stan na 17.11.2021 r.

linie jednotorowe zelektryfikowane

linie jednotorowe niezelektryfikowane

linie dwutorowe zelektryfikowane

linie dwutorowe niezelektryfikowane

granice województw

wybrane miasta

obszary Zakładów Linii Kolejowych

Opracowanie:
PKP Polskie Linie Kolejowe S. A.
Biuro Nieruchomości i Geodezji Kolejowej
03-734 Warszawa, ul. Targowa 74
http://www.plk-sa.pl

Dane wykorzystane do opracowania mapy pochodzą z Systemu Informacji dla Linii Kolejowych (SILK).
Data wygenerowania mapy: 19.11.2021 r. Państwowy Układ Współrzędnych Geodezyjnych 1992.
Dane dotyczące jednostek administracyjnych (Państwowy Rejestr Granic - PRG) pochodzą z bezpłatnie udostępnionej bazy danych Centralnego Ośrodka Dokumentacji Geodezyjnej i Kartograficznej.
Rozpowszechnianie: Biuro Nieruchomości i Geodezji Kolejowej PKP Polskie Linie Kolejowe S. A.

Copyright © 2021 PKP Polskie Linie Kolejowe S.A.